UNIVARC SOS FAV
UNITÉ VASCULAIRE RADIO CHIRURGICALE

POSE DE CATHETER DE CANAUD

Dr Viviane DUEDAL, chirurgie vasculaire, Paris / SFAV 18-20 juin **2025**

LE CATHETER DE "CANAUD"

Ce qu’il ne faut pas faire

- Fils de fixation **trop tendus**
- **Plicature** du cathéter dans le tunnel
- **Émergence** mal positionnée (trop écartée, trop latérale)
- Attention au risque de **lésion du KT silicone** lors de l’emboitage du raccord
- **Orifice cervical** mal fermé (problème tunnel)
- Utilisation de **dispositifs inutiles**.

Conséquences : inconfort, inefficacité, section du cathéter, infection



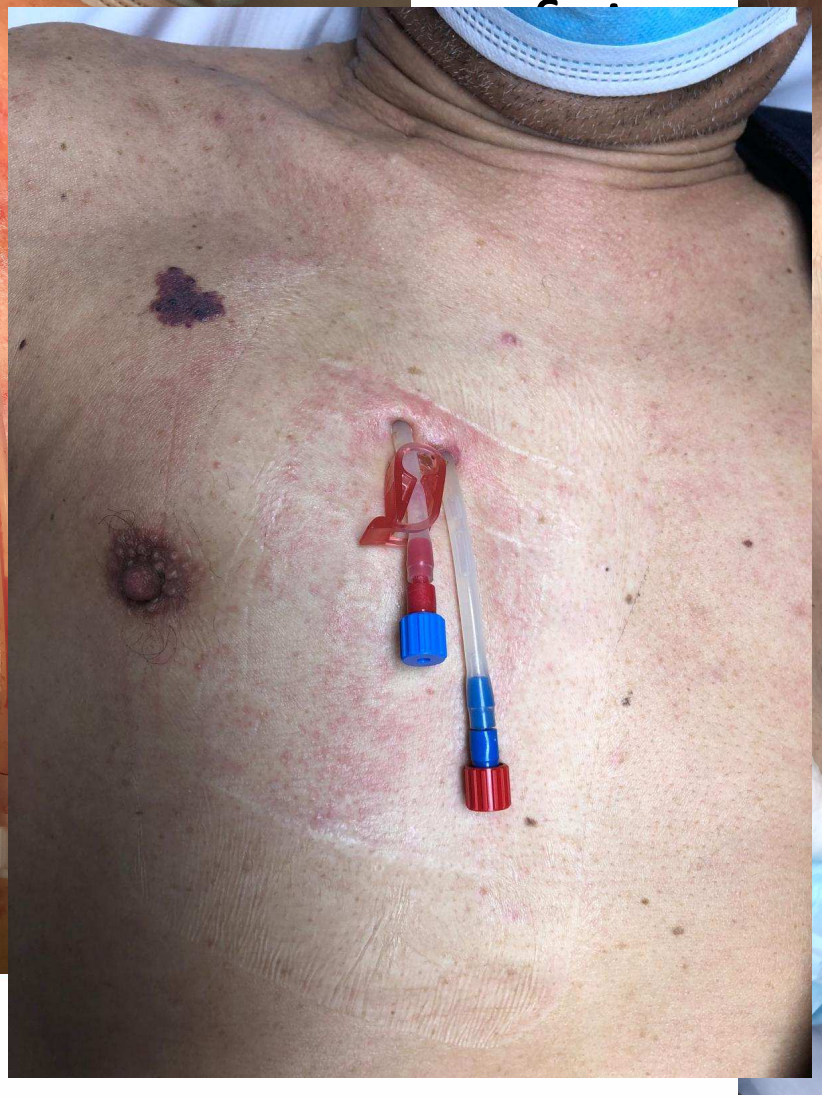



FAV
RGICALE



faire







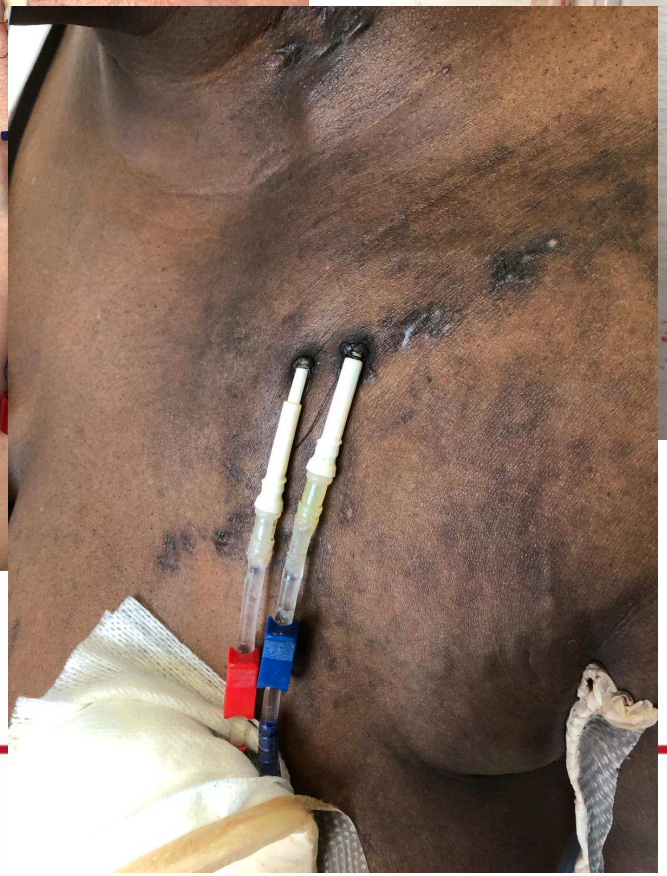



FAV

UNITÉ VASCULAIRE RADIO CHIRURGICALE

Messages clés à retenir

- **Confort et sécurité : anesthésiste** présent, antibioprophylaxie?
- **Échographie** +- guidage indispensable pour la ponction
- **Radioscopie** pour vérifier le trajet et la position des extrémités des cathéters (milieu OD, décalés d'environ 3 cm)
- Contrôle du **trajet sous-cutané** surtout cervical
- **Fixation par haubanage** fil de Nylon monobrin 2/0,
- **Fil résorbable** sur le point d'entrée cervical

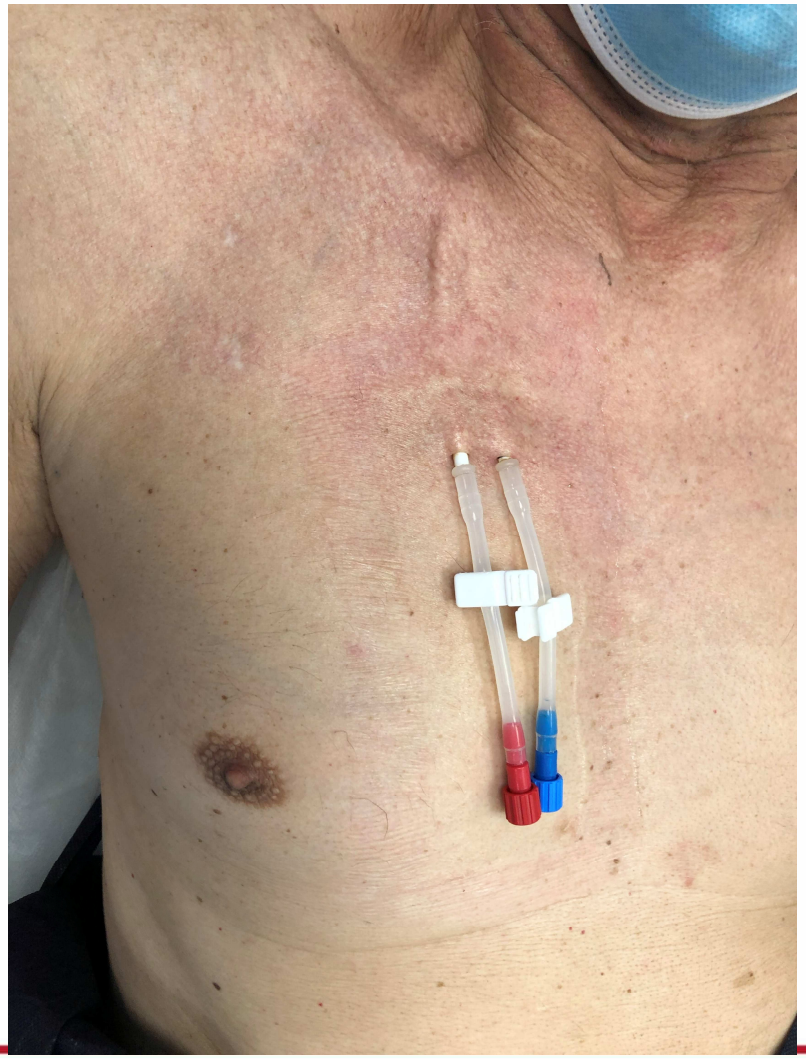

UNIVARC | SOS FAV
UNITÉ VASCULAIRE RADIO CHIRURGICALE


MERCI